

R.T.I .ACT-2005**FORM -V- YEARLY REPORT BY DEPARTMENT TO KARNATAKA INFORMATION COMMISSION**

From :
PRINCIPAL
 Sahyadri Polytechnic
 Thirthahalli -577432
 Tel No. 08181227007

To: The Public Relation Officer Joint Director
 Directorate of technical Education
 Palace Road, Bangalore.

For the year 2019-20 up to the end 31-03-2020)

V- A) Public Authority - wise information pertaining to 4 (1)(a) of the RTI Act, 2005 (Public Authority wise)

SL. NO	Name of the public Authority	Date of publication of 4(1)(a) information on the website	Date / Dates of subsequent updation of 4 (1)(a) information on the website	Website address	Remarks
1	2	3	4	5	6
	S.Shankarappa			www.sahyadripolytechnic.org	
	Principal				

V-B) Public Authority - wise information pertaining to 4 (1)(b) of the RTI Act, 2005 (Public Authority wise)

SL. NO	Name of the public Authority	Date of publication of 4(1)(b) information on the website	Date / Dates of subsequent updation of 4 (1)(b) information on the website	Website address	Remarks
1	2	3	4	5	6
	S.Shankarappa			www.sahyadripolytechnic.org	
	Principal				

Place :THIRHAHALLI
 Date: 02-06-2020

Public Authority
PRINCIPAL
 Sahyadri Polytechnic(A)
 Sagar Road, Thirthahalli-577432

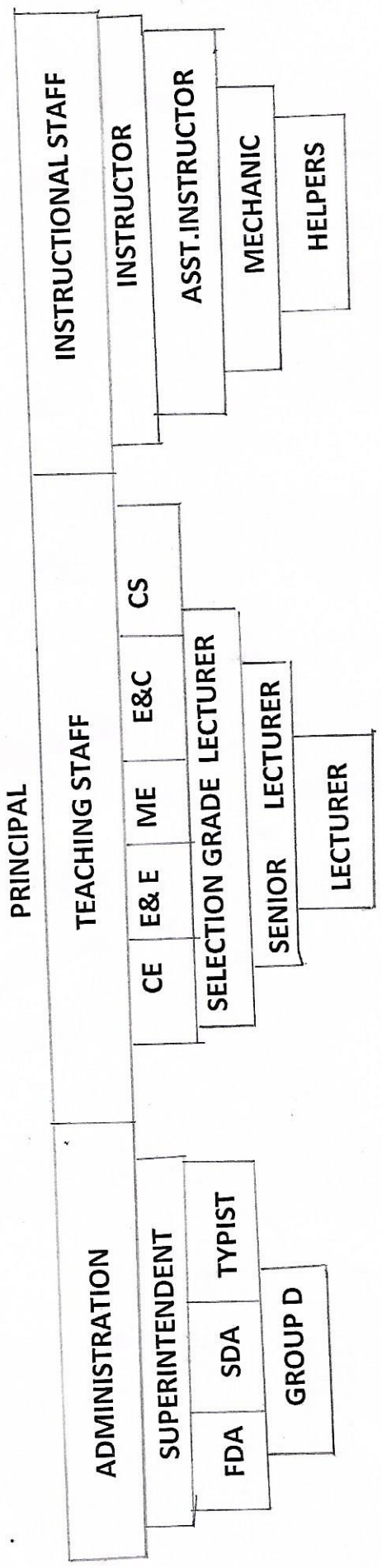
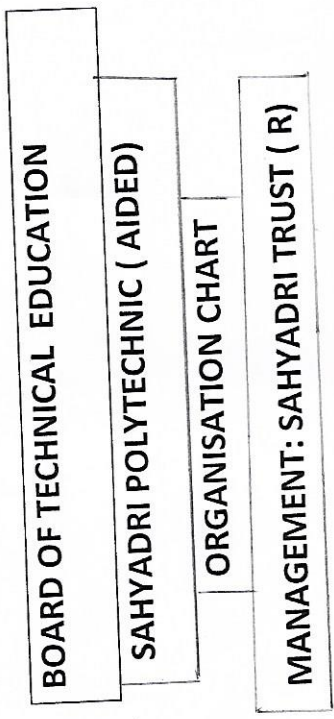

PRINCIPAL
Sahyadri Polytechnic(A)
Sagar Road, Thirthahalli-577432.

SAHYADRI POLYTECHNIC THIRTHAHALLI

TOTAL STRENGTH FOR THE YEAR 2019-20

TOTAL STRENGTH FOR THE YEAR 2019-20																					
Sl. No	Course	Actual admn	SC		ST		G-I		IIA		IIB		IIIA		IIIB		GM		TOTAL		TOTAL
			B	G	B	G	B	G	B	G	B	G	B	G	B	G	B	G			
I SEM																					
1	CIVIL	49	7	0	3	1	3	0	7	4	5	1	3	6	5	0	1	2	34	14	48
2	ELECTRICAL	49	7	2	2	1	4	2	14	5	0	0	4	0	6	1	0	0	37	11	48
3	MECHANICAL	56	7	0	4	0	3	0	16	0	7	0	12	0	4	0	2	0	55	0	55
4	COMP.SCIENCE	27	0	1	1	0	1	1	2	6	2	0	6	3	1	0	2	1	15	12	27
5	ELECTRONICS	15	1	0	1	0	0	0	2	0	3	0	5	0	1	0	2	0	15	0	15
TOTAL			22	3	11	2	11	3	41	15	17	1	30	9	17	1	7	3	156	37	193
III SEM																					
1	CIVIL	35	7	2	2	0	1	1	6	2	2	1	4	3	0	0	4	0	26	9	35
2	ELECTRICAL	44	7	3	0	0	3	1	10	2	1	0	4	1	6	2	3	1	34	10	44
3	MECHANICAL	47	5	0	3	0	1	0	14	0	3	0	15	0	6	0	0	0	47	0	47
4	COMP.SCIENCE	22	0	0	1	0	1	0	6	5	2	0	2	0	0	1	3	1	15	7	22
5	ELECTRONICS	18	1	0	1	0	0	1	10	0	0	0	3	0	1	0	1	0	17	1	18
TOTAL			20	5	7	0	6	3	46	9	8	1	28	4	13	3	11	2	139	27	166
V SEM																					
1	CIVIL	37	6	3	1	0	1	1	5	5	1	0	4	2	4	1	1	2	23	14	37
2	ELECTRICAL	32	5	1	0	0	0	0	9	3	3	0	4	2	3	0	1	1	25	7	32
3	MECHANICAL	36	4	1	2	0	3	0	10	0	0	0	8	1	5	0	2	0	34	2	36
4	COMP.SCIENCE	17	0	2	0	0	1	0	4	2	0	0	3	1	0	0	3	1	11	6	17
5	ELECTRONICS	14	2	1	0	0	0	0	4	0	0	0	4	0	1	0	2	0	13	1	14
TOTAL			17	8	3	0	5	1	32	10	4	0	23	6	13	1	9	4	106	30	136

TOTAL CAT - WISE

Gp	B	G	Total
SC	58	16	74
ST	21	2	23
GI	22	7	29
2A	117	34	151
2B	29	2	31
3A	84	19	103
3B	43	5	48
GM	28	8	36
	402	93	495

Sem	Boys	Girls	Total
I	157	36	193
III	139	27	166
V	106	30	136
Total	402	93	495

PRINCIPAL
Sahyadri Polytechnic(A)
Sagar Road, Thirthahalli-577437
5/6/2020

ಸಹ್ಯಾದ್ರಿ ಪಾಲಿಟೆಕ್ನಿಕ್ (ಅನುಧಾನಿತ) ತೀರ್ಥಹಳ್ಳಿ ,

ಸಾಗರ ರಸ್ತೆ, ಸೀಬಿನಕೆರೆ ಅಂಚೆ, ತೀರ್ಥಹಳ್ಳಿ

ಬೋಧಕ ಮತ್ತು ಬೋಧಕೇತರ ಸಿಬ್ಬಂದಿಗಳ ವಿವರ

ಕ್ರ. ಸಂ.	ಸಿಬ್ಬಂದಿಯ ಹೆಸರು	ಹುದ್ದೆ
1	ಎಸ್. ಶಂಕರಪ್ಪ	ಪಾಂಶುಪಾಲರು
	3	
1	ಸಿ.ಎಸ್. ಸುಧೀರ್	ಆಯ್ಕೆ ಶ್ರೇಣಿ ಉಪನ್ಯಾಸಕ
2	ಎಂ. ಡಿ. ಅಶೋಕ್	ಆಯ್ಕೆ ಶ್ರೇಣಿ ಉಪನ್ಯಾಸಕ
3	ಡಿ.ಎಸ್. ಅರುಣ್ ಕುಮಾರ್	ಆಯ್ಕೆ ಶ್ರೇಣಿ ಉಪನ್ಯಾಸಕ
4	ಡಿ.ಕೆ. ರಾಜೇಂದ್ರ	ಉಪನ್ಯಾಸಕ
5	ಶಿಲ್ಪ ಹೆಚ್.ಕೆ	ಉಪನ್ಯಾಸಕ
6	ಪ್ರಿಯಾನ್ ವೈ	ಉಪನ್ಯಾಸಕ
7	ಬಿ.ವಿ ಉಮೇಶ್	ಭೋದಕರು
8	ರೋನಾಕ್	ಸಹ ಬೋಧಕರು
9	ಹೆಚ್ .ಕೆ ವೆಂಕಟೇಶ್	ಮೆಕ್ಯಾನಿಕ್
10	ಅಣ್ಣಪ್ಪ .ಜೆ	ಮೆಕ್ಯಾನಿಕ್
11	ಟಿ. ಹಾಲಮ್ಮ	ಹೆಲ್ಪರ್
12	ತೇಜೋವತಿ .ಕೆ. ಹೆಚ್	ಹೆಲ್ಪರ್
13	ಮಂಜುನಾಥ. ಸಿ	ಹೆಲ್ಪರ್
	ಮೆಕ್ಯಾನಿಕಲ್ ವಿಭಾಗ	
1	ಎಂ. ಸುಭಾಷ್ಚಂದ್ರ	ಆಯ್ಕೆ ಶ್ರೇಣಿ ಉಪನ್ಯಾಸಕ
2	ಎಂ.ಜಿ. ಗಂಗಾಧರಪ್ಪ	ಆಯ್ಕೆ ಶ್ರೇಣಿ ಉಪನ್ಯಾಸಕ
3	ಇ.ಎನ್. ತೇಜೋಮೂರ್ತಿ	ಆಯ್ಕೆ ಶ್ರೇಣಿ ಉಪನ್ಯಾಸಕ
4	ಎಂ.ಬಿ. ನಿತೀನ್	ಆಯ್ಕೆ ಶ್ರೇಣಿ ಉಪನ್ಯಾಸಕ
5	ರವಿಕುಮಾರ್ ಡಿ.ಎಂ.	ಉಪನ್ಯಾಸಕ
6	ಮಂಜುನಾಥ ಬಿ.ಎಂ	ಉಪನ್ಯಾಸಕ
7	ಎಂ.ದೇವೇಂದ್ರ	ಭೋದಕರು
8	ಎಸ್ .ಗಣೇಶ್	ಸಹ ಬೋಧಕರು
9	ಹೆಚ್.ಸಿ. ಪ್ರಶಾಂತ್	ಮೆಕ್ಯಾನಿಕ್
10	ಡಿ . ಕಿರಣ್ ಕುಮಾರ್	ಮೆಕ್ಯಾನಿಕ್
11	ಶಿವಕುಮಾರ್	ಹೆಲ್ಪರ್
12	ಮಂಜಪ್ಪ ಬಿ.ಆರ್	ಹೆಲ್ಪರ್
13	ಓಂಕಾರಪ್ಪ ಎಸ್.ಎಂ	ಹೆಲ್ಪರ್

ಪಾಂಶುಪಾಲರು(ಪ್ರಭಾರ) 5/6/2020
 ಸಹ್ಯಾದ್ರಿ ಪಾಲಿಟೆಕ್ನಿಕ್(ಅ)
 ಸಾಗರ ರಸ್ತೆ, ತೀರ್ಥಹಳ್ಳಿ-577432

SAHYADRI POLYTECHNIC THIRTHAHAHLI

RESULT STATEMENT ANN/SUPPL/SEM/ 2019 II,IV VI(EVEN)ODD) SEM FORMAT

SL NO	CLASS	NO.OF STUDENT		DISTINCTION			ICLASS		IICLASS		S.O.	D.O.	T.O.	FAIL	PROMOTED	OLD STUDENT ENTER	% OF Result	TOTAL TO HIGHER class
		B	G	B	G		B	G	B	G								
1	II SEM CE	36	10	02	01		06	03	04	02	10	05	07	05	33	04	39.13%	37
2	IV SEM CE	24	15	01	01		04	12	07	-	08	05	01	-	36	02	64.10%	38
3	VI SEM CE	21	19	03	04		08	10	04	-	15	02	03	01	-	-	58.00%	-

4	ISEM EE	44 35	09	03	01		05	-	08	02	03	10	05	25	38	03	43.18%	41
5	IV SEM EE	45 36	09	-	02		04	01	06	01	08	04	09	31	34 28	06	31.11%	34
6	VI SEM EE	38 29	09	03	01		09	02	00	00	16	05	02	23	-	-	39.47%	-

7	II SEM ME	53	00	05	-	10	-	04	-	14	11	02	06	45	361	45
8	IV SEM ME	33	01	01	-	09	-	02	-	10	07	05	06	27	01	361.28
9	VI SEM ME	47	07	11	02	14	03	02	-	20	02	00	00			60%

10	II SEM EC	20	01	00	01	02	00	02	00	06	01	06	16	15	02	23.87	17
11	IV SEM EC	17	00	01	00	05	00	01	00	04	02	00	10	12	02	41.1%	14
12	VI SEM EC	23	01	02	00	10	01	05	00	02	02	00	06			75%	

13	I SEM CS	17 ²⁶	09	03	04	05	01	01	01	03	04	03	04	23		58%	23+
14	IV SEM CS	11 ⁷	06	00	02	03	03	03	00	01	02	01	04	13		65%	13+
15	VI SEM CS	09 ²⁰	11	03	07	05	05	-	-					20	2	100%	

PRINCIPAL
Sahyadri Polytechnic(A)
Sagar Road, Thirthahalli-577432.

PRINCIPAL
Sahyadri Polytechnic(A)
Sagar Road, Thirthahalli-577432.

SAHYADRI POLYTECHNIC THIRTHAHALLI

RESULT STATEMENT NOV/SUPPL/SEM/ 2019 I,III,IV (ODD) SEM FORMAT

SL. NO	CLASS	NO. OF STUDENT		DISTINCTION		I CLASS		II CLASS		S.O.	D.O.	T.O.	FAIL	PROMOT ED	OLD STUDEN T ENTER	% OF Result	TOTAL TO HIGH R clas
		B	G	B	G	B	G	B	G								
1	I SEM CE	32	13	-	03	06	05	05	01	13	05	02	05	-	-	44.44%	
2	III SEM CE	23	10	02	01	01	-	04	01	13	07	03	01	-	-	27.27%	
3	V SEM CE	23	14	02	01	02	06	03	05	04	03	02	09	-	-	51.35%	

4	I SEM EE	34	13	04	02	13	5	2	2	9	7	1	17	45	03	62.2	
5	III SEM EE	35	9	4	1	6	3	3	0	8	12	05 +2	27	44	-	38.7	
6	V SEM EE	25	7	1	2	6	2	07	0	8	4	1+1	14	32	-	56.3	

7	ISEM ME.	53	00	01	00	04	00	14	00	13	08	05	08	53	-	36%	53
8	II SEM ME	47	00	01	00	16	00	05	00	13	06	02	04	47	-	47%	47
9	V SEM ME	34	02	03	00	08	02	06	00	07	03	06	01	36	-	53%	53

10	I SEM EC	11	-	01	-	-	-	-	-	03	01	05	01	11	1/11	09%	
11	II SEM EC	17	01	01	01	01	-	01	-	03	06	03	02	18	4/18	22.2%	
12	V SEM EC	12	01	04	-	06	-	01	-	01	01	-	01	13	11/13	85%	

13	I SEM CS	15	12	-	6	2	3	1	-	1	4	7	4	-	-	12/27	4
14	II SEM CS	15	09	-	-	1	3	1	-	8	2	7	-	-	-	5/22	2
15	V SEM CS	11	5	1	3	4	2	-	-	5	1	-	-	-	-	10/16	6

PRINCIPAL
Sahyadri Polytechnic(A)
Sagar Road, Thirthahalli-577432.